Leydan HUET SIO1

Le transfert du site

1) Rechercher les serveurs ftp existant sur le marché ftpserv_1.1.exe ftpserv-111.zip

Les Serveurs FTP pour Windows

- FileZilla Server
- WinSCP
- Titan FTP Server

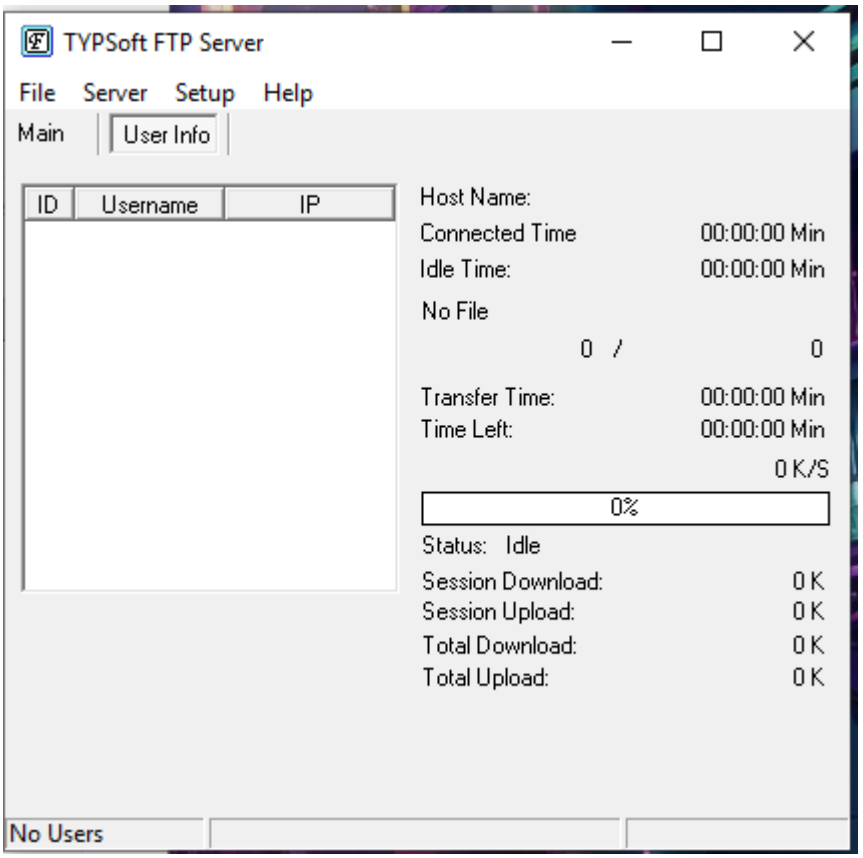

WinSCP

Free SFTP, SCP, S3 and FTP client for Windows

Search...

Home | News | Introduction | Download | Install | Documentation | Forum

WinSCP 6.5 Download

WinSCP 6.5 is a major application update. New features and enhancements include:

- Thumbnail view in file panels.
- Three selectable sizes of toolbar icons, showing slightly larger size by default.
- Switching to *Segoe UI* font with slightly larger size.
- Improvements to Synchronization checklist window, including resolving file moves and pushing synchronization to background queue.
- Ongoing local delete operation can be moved to a background queue.
- Optimized working with large local directories.
- Compatibility with new OneDrive WebDAV interface.
- Dark theme for session tabs.
- Improvements to S3 support, including more options to authentication and display and modification of S3 file/object tags.
- List of all changes.

DOWNLOAD WINSCP 6.5.5 (12 MB) | Get it from Microsoft | OTHER DOWNLOADS

5,489,617 downloads since 2025-11-19 | What is this?

Main Features

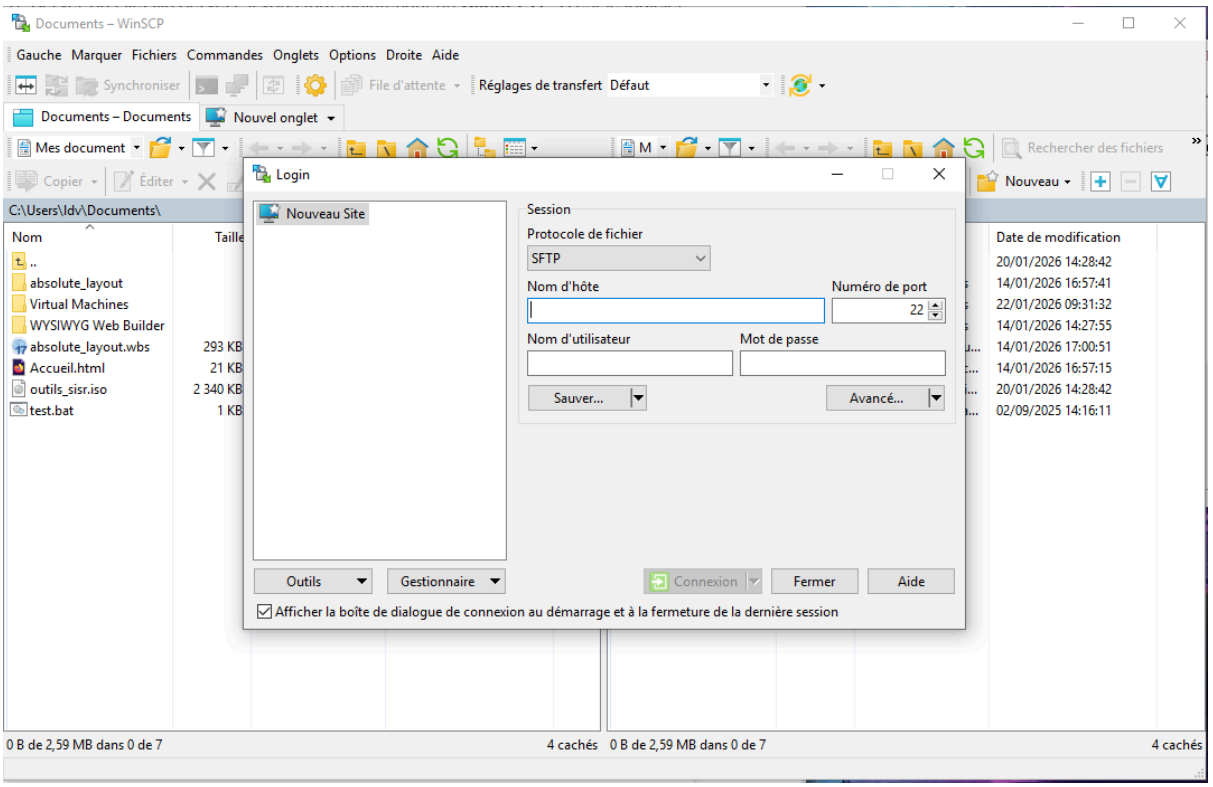
Documents – WinSCP
Gauche Marquer Fichiers Commandes Onglets Options Droite Aide
Synchroniser
File d'attente
Réglages de transfert Défaut
Documents – Documents
Nouvel onglet
Mes document
Rechercher des fichiers
Copier
Éditer
Nouveau
C:\Users\ldv\Documents\
Nom
Taille
Date de modification
..
absolute_layout
Virtual Machines
WYSIWYG Web Builder
absolute_layout.wbs 293 KB
Accueil.html 21 KB
outils_sisr.iso 2 340 KB
test.bat 1 KB
20/01/2026 14:28:42
14/01/2026 16:57:41
22/01/2026 09:31:32
14/01/2026 14:27:55
14/01/2026 17:00:51
14/01/2026 16:57:15
20/01/2026 14:28:42
02/09/2025 14:16:11
Login
Nouveau Site
Session
Protocole de fichier
SFTP
Nom d'hôte
Numéro de port
22
Nom d'utilisateur
Mot de passe
Sauver...
Avancé...
Outils
Gestionnaire
Connexion
Fermer
Aide
Afficher la boîte de dialogue de connexion au démarrage et à la fermeture de la dernière session
0 B de 2,59 MB dans 0 de 7
4 cachés
0 B de 2,59 MB dans 0 de 7
4 cachés

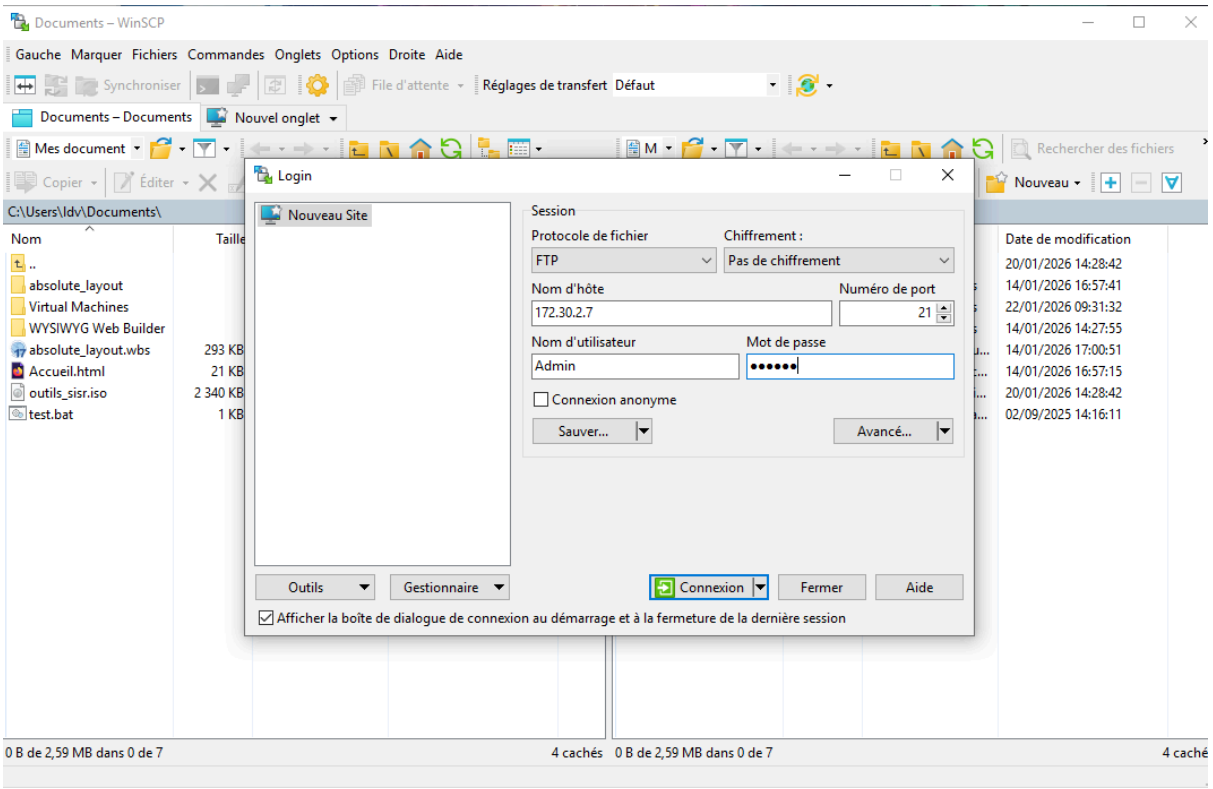
Documents – WinSCP
Gauche Marquer Fichiers Commandes Onglets Options Droite Aide
Synchroniser
File d'attente
Réglages de transfert Défaut
Documents – Documents
Nouvel onglet
Mes document
Rechercher des fichiers
Copier
Éditer
Nouveau
C:\Users\ldv\Documents\
Nom
Taille
Date de modification
..
absolute_layout
Virtual Machines
WYSIWYG Web Builder
absolute_layout.wbs 293 KB
Accueil.html 21 KB
outils_sisr.iso 2 340 KB
test.bat 1 KB
20/01/2026 14:28:42
14/01/2026 16:57:41
22/01/2026 09:31:32
14/01/2026 14:27:55
14/01/2026 17:00:51
14/01/2026 16:57:15
20/01/2026 14:28:42
02/09/2025 14:16:11
Login
Nouveau Site
Session
Protocole de fichier
FTP
Chiffrement :
Pas de chiffrement
Nom d'hôte
172.30.2.7
Numéro de port
21
Nom d'utilisateur
Admin
Mot de passe
Connexion anonyme
Sauver...
Avancé...
Outils
Gestionnaire
Connexion
Fermer
Aide
Afficher la boîte de dialogue de connexion au démarrage et à la fermeture de la dernière session
0 B de 2,59 MB dans 0 de 7
4 cachés
0 B de 2,59 MB dans 0 de 7
4 caché

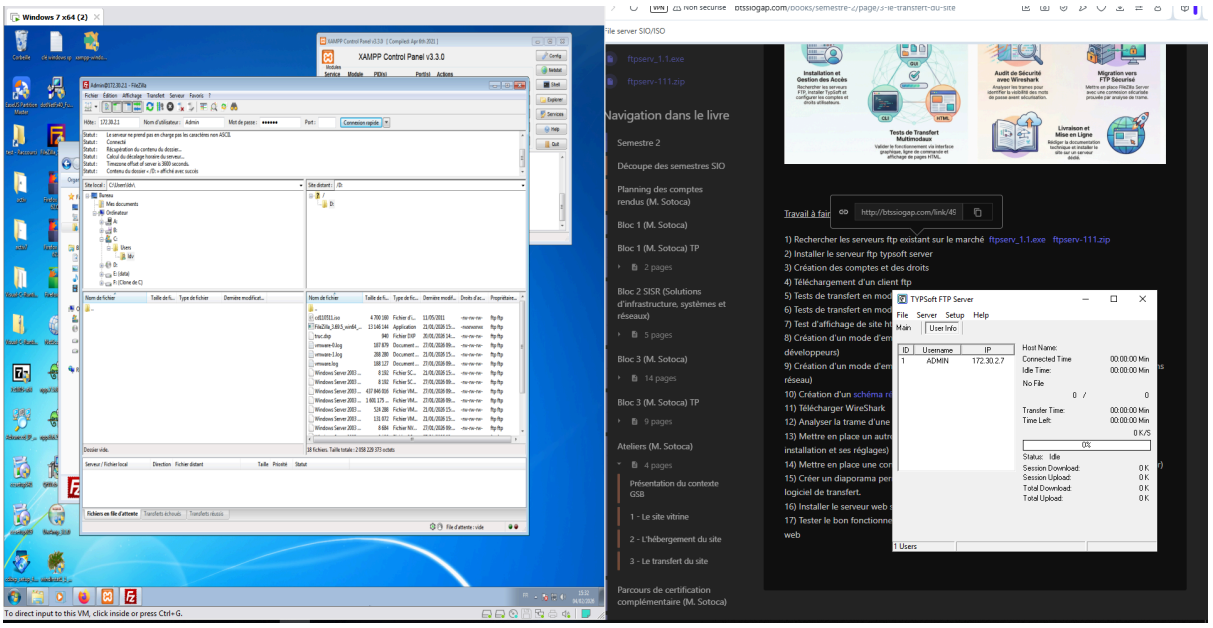
Windows 7 x64 (2)
XAMPP Control Panel v3.3.0
Navigation dans le livre
Semestre 2
Découpe des semestres SIO
Planning des comptes rendus (M. Sotoca)
Bloc 1 (M. Sotoca)
Bloc 1 (M. Sotoca) TP
Bloc 2 SISR (Solutions d'infrastructure, systèmes et réseaux)
Bloc 3 (M. Sotoca)
Bloc 3 (M. Sotoca) TP
Ateliers (M. Sotoca)
Présentation du contexte GSB
1 - Le site vitrine
2 - L'hébergement du site
3 - Le transfert du site
Parcours de certification complémentaire (M. Sotoca)
Travail à faire
1) Rechercher les serveurs ftp existant sur le marché ftpserv_1.1.exe ftpserv-111.zip
2) Installer le serveur ftp typsoft server
3) Création des comptes et des droits
4) Téléchargement d'un client ftp
TYPSoft FTP Server
To direct input to this VM, click inside or press Ctrl+G.

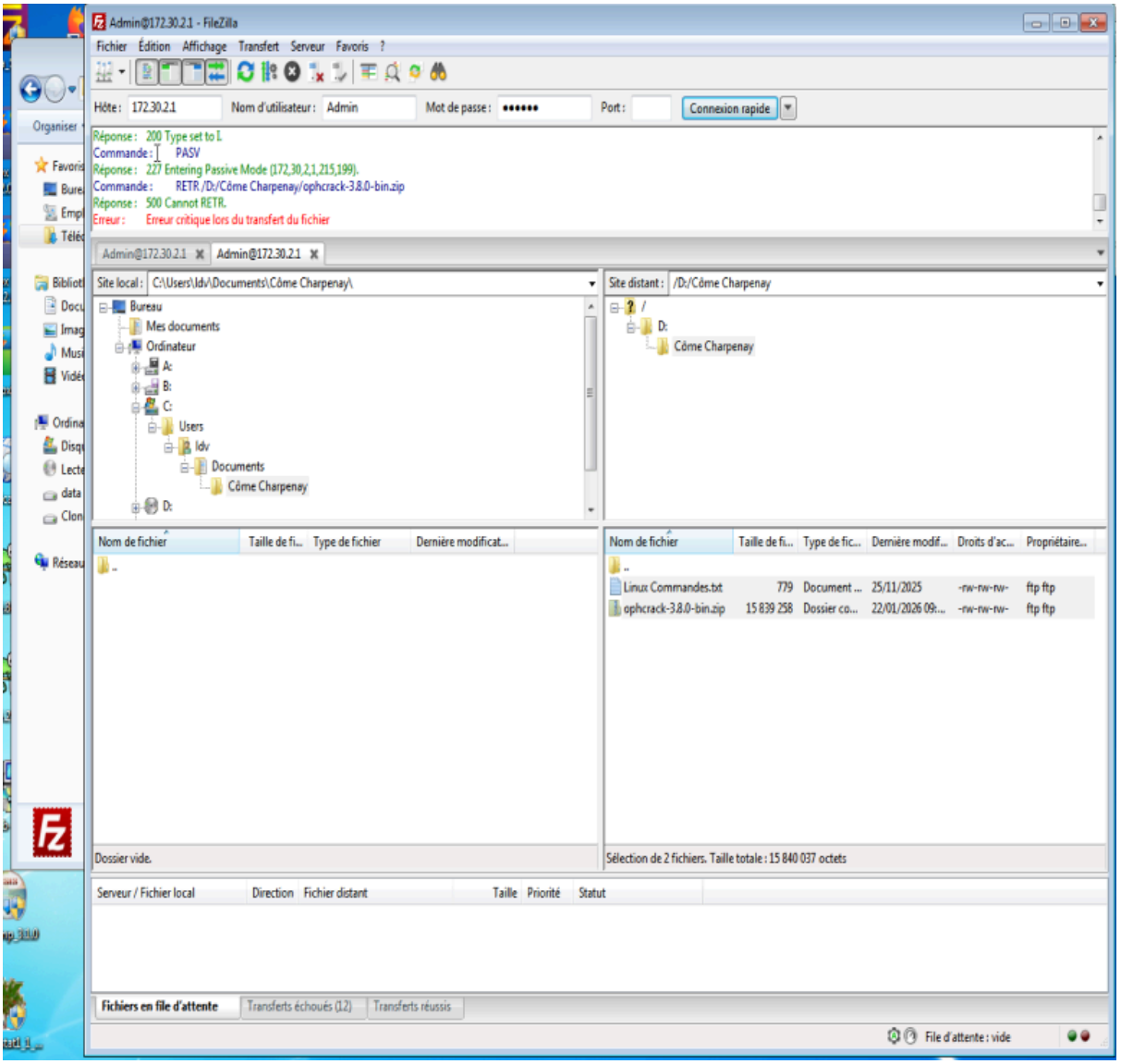
Admin@172.30.2.1 - FileZilla
Fichier Édition Affichage Transfert Serveur Favoris ?
Hôte : 172.30.2.1
Nom d'utilisateur : Admin
Mot de passe : ••••••
Port :
Connexion rapide
Réponse : 200 Type set to I.
Commande : PASV
Réponse : 227 Entering Passive Mode (172,30,2,1,215,199).
Commande : RETR /D:/Côme Charpenay/ophcrack-3.8.0-bin.zip
Réponse : 500 Cannot RETR.
Erreur : Erreur critique lors du transfert du fichier
Site local : C:\Users\ldv\Documents\Côme Charpenay\
Site distant : /D:/Côme Charpenay
Bureau
Mes documents
Ordinateur
Users
ldv
Documents
Côme Charpenay
Linux Commandes.txt 779 Document ... 25/11/2025 -rw-rw-rw- ftp ftp
ophcrack-3.8.0-bin.zip 15 839 258 Dossier co... 22/01/2026 09:... -rw-rw-rw- ftp ftp
Dossier vide.
Sélection de 2 fichiers. Taille totale : 15 840 037 octets
Fichiers en file d'attente
Transferts échoués (12)
Transferts réussis
File d'attente : vide

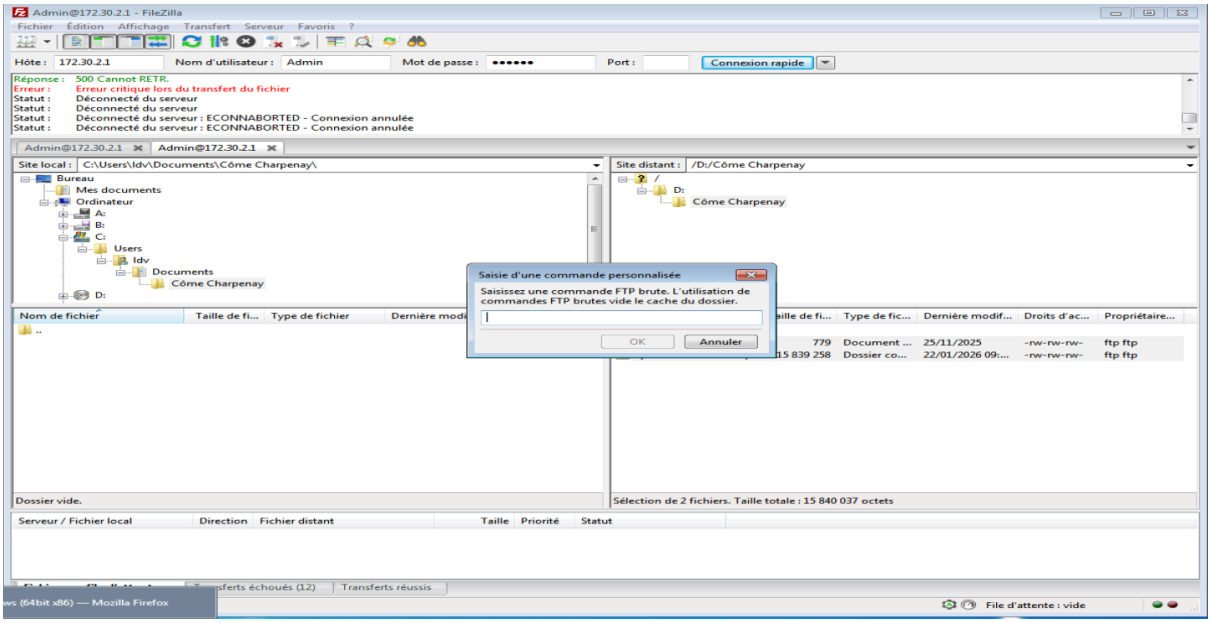
Admin@172.30.2.1 - FileZilla
Fichier Édition Affichage Transfert Serveur Favoris ?
Hôte : 172.30.2.1
Nom d'utilisateur : Admin
Mot de passe : ••••••
Port :
Connexion rapide
Réponse : 500 Cannot RETR.
Erreur : Erreur critique lors du transfert du fichier
Statut : Déconnecté du serveur
Statut : Déconnecté du serveur
Statut : Déconnecté du serveur : ECONNABORTED - Connexion annulée
Statut : Déconnecté du serveur : ECONNABORTED - Connexion annulée
Site local : C:\Users\ldv\Documents\Côme Charpenay\
Site distant : /D:/Côme Charpenay
Saisie d'une commande personnalisée
Saisissez une commande FTP brute. L'utilisation de commandes FTP brutes vide le cache du dossier.
OK
Annuler
Nom de fichier
Taille de fi...
Type de fichier
Dernière modif...
Droits d'ac...
Propriétaire...
Dossier vide.
Sélection de 2 fichiers. Taille totale : 15 840 037 octets
Serveur / Fichier local
Direction
Fichier distant
Taille
Priorité
Statut
Transferts réussis
File d'attente : vide

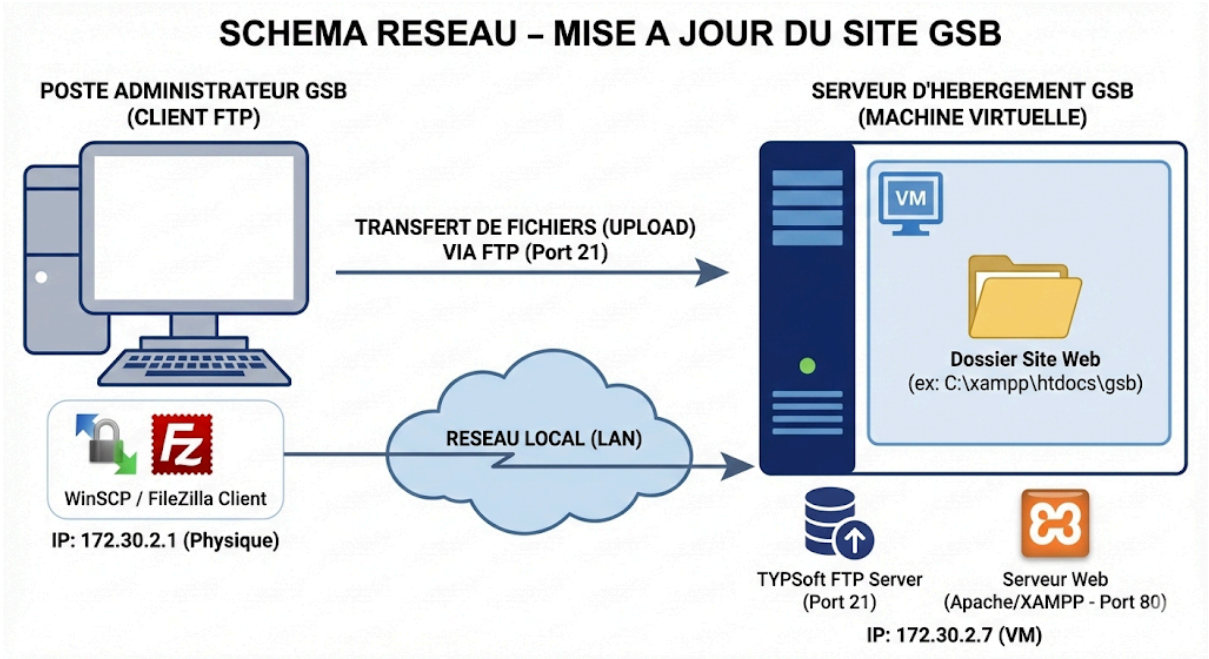
SCHEMA RESEAU – MISE A JOUR DU SITE GSB
POSTE ADMINISTRATEUR GSB
(CLIENT FTP)
SERVEUR D'HEBERGEMENT GSB
(MACHINE VIRTUELLE)
TRANSFERT DE FICHIERS (UPLOAD)
VIA FTP (Port 21)
VM
Dossier Site Web
(ex: C:\xampp\htdocs\gsb)
RESEAU LOCAL (LAN)
WinSCP / FileZilla Client
IP: 172.30.2.1 (Physique)
TYPSoft FTP Server
(Port 21)
Serveur Web
(Apache/XAMPP - Port 80)
IP: 172.30.2.7 (VM)

Capturing from VMware Network Adapter VMnet8

Fichier Editer Vue Aller Capture Analyser Statistiques Telephonie Wireless Outils Aide

Appliquer un filtre d'affichage ... <Ctrl-/>

No.	Time	Source	Destination	Protocol	Lengtl	Info
567	1282.872115	VMware_c0:00:08	Broadcast	ARP	42	Who has 192.168.3.2? Tel
568	1284.115890	VMware_c0:00:08	Broadcast	ARP	42	Who has 192.168.3.2? Tel
569	1284.871909	VMware_c0:00:08	Broadcast	ARP	42	Who has 192.168.3.2? Tel
570	1285.872105	VMware_c0:00:08	Broadcast	ARP	42	Who has 192.168.3.2? Tel
571	1291.625429	VMware_c0:00:08	Broadcast	ARP	42	Who has 192.168.3.2? Tel
572	1292.371973	VMware_c0:00:08	Broadcast	ARP	42	Who has 192.168.3.2? Tel
573	1293.372638	VMware_c0:00:08	Broadcast	ARP	42	Who has 192.168.3.2? Tel
574	1294.627918	VMware_c0:00:08	Broadcast	ARP	42	Who has 192.168.3.2? Tel
575	1295.371959	VMware_c0:00:08	Broadcast	ARP	42	Who has 192.168.3.2? Tel
576	1296.372600	VMware_c0:00:08	Broadcast	ARP	42	Who has 192.168.3.2? Tel

```
> Frame 1: Packet, 358 bytes on wire (2864 bits), 35
> Ethernet II, Src: VMware_c0:00:08 (00:50:56:c0:00:
> Internet Protocol Version 4, Src: 192.168.3.1, Dst
> User Datagram Protocol, Src Port: 68, Dst Port: 67
> Dynamic Host Configuration Protocol (Request)
```

```
0000  00 50 56 ef b8 17 00 50  56 c0 00 08 08 00 4
0010  01 58 69 4f 00 00 80 11  47 f6 c0 a8 03 01 c
0020  03 fe 00 44 00 43 01 44  fc 72 01 01 06 00 f
0030  d0 52 00 00 00 00 c0 a8  03 01 00 00 00 00 0
0040  00 00 00 00 00 00 00 50  56 c0 00 08 00 00 0
0050  00 00 00 00 00 00 00 00  00 00 00 00 00 00 0
0060  00 00 00 00 00 00 00 00  00 00 00 00 00 00 0
0070  00 00 00 00 00 00 00 00  00 00 00 00 00 00 0
0080  00 00 00 00 00 00 00 00  00 00 00 00 00 00 0
0090  00 00 00 00 00 00 00 00  00 00 00 00 00 00 0
00a0  00 00 00 00 00 00 00 00  00 00 00 00 00 00 0
00b0  00 00 00 00 00 00 00 00  00 00 00 00 00 00 0
00c0  00 00 00 00 00 00 00 00  00 00 00 00 00 00 0
00d0  00 00 00 00 00 00 00 00  00 00 00 00 00 00 0
```

wireshark_VMware Network Adapter VMnet8LQI3J3.pcapng | Paquets : 576 | Profil : Default

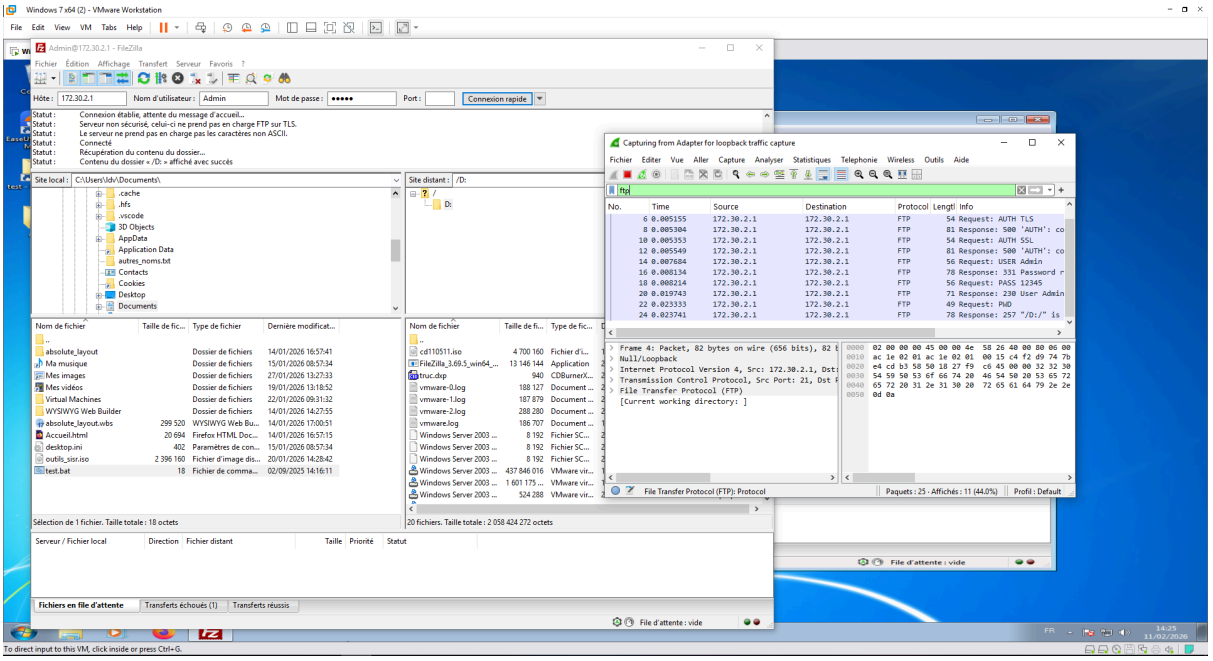

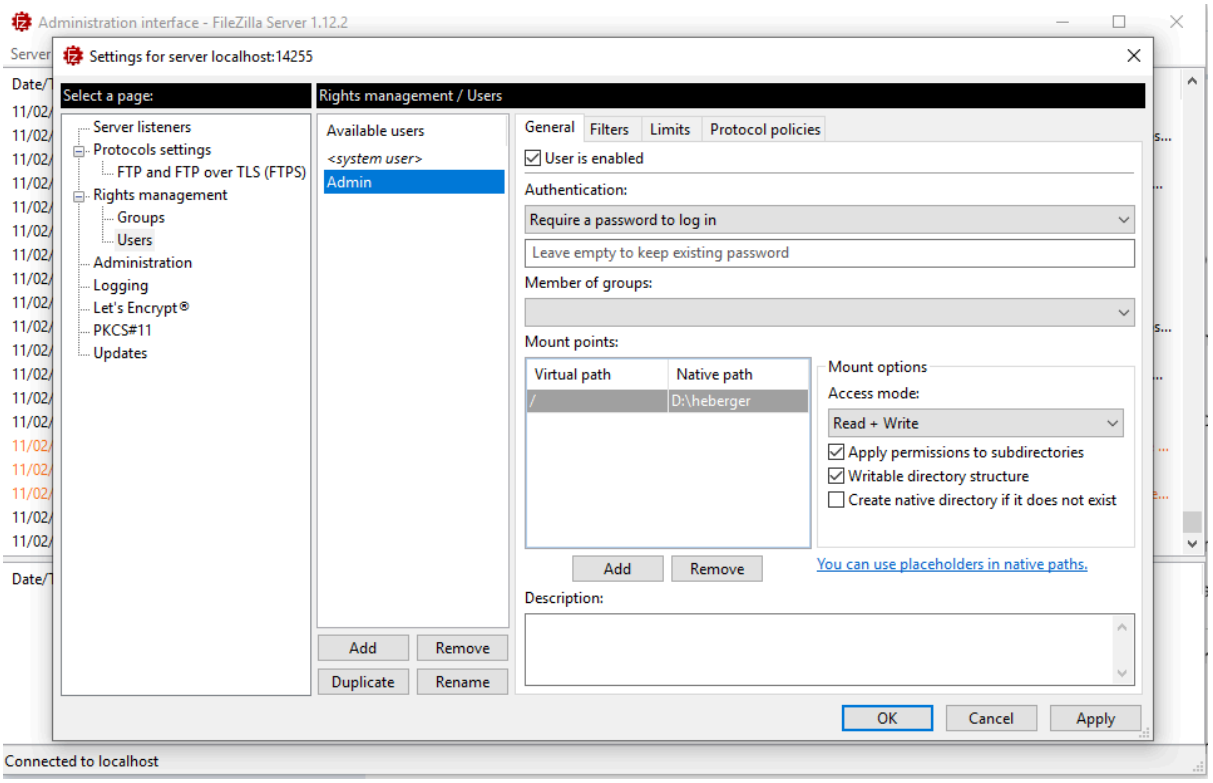
Administration interface - FileZilla Server 1.12.2
Settings for server localhost:14255
Select a page:
Server listeners
Protocols settings
FTP and FTP over TLS (FTPS)
Rights management
Groups
Users
Administration
Logging
Let's Encrypt®
PKCS#11
Updates
Rights management / Users
Available users
<system user>
Admin
Add
Remove
Duplicate
Rename
General
Filters
Limits
Protocol policies
User is enabled
Authentication:
Require a password to log in
Leave empty to keep existing password
Member of groups:
Mount points:
Virtual path
Native path
/
D:\heberger
Mount options
Access mode:
Read + Write
Apply permissions to subdirectories
Writable directory structure
Create native directory if it does not exist
Add
Remove
You can use placeholders in native paths.
Description:
OK
Cancel
Apply
Connected to localhost

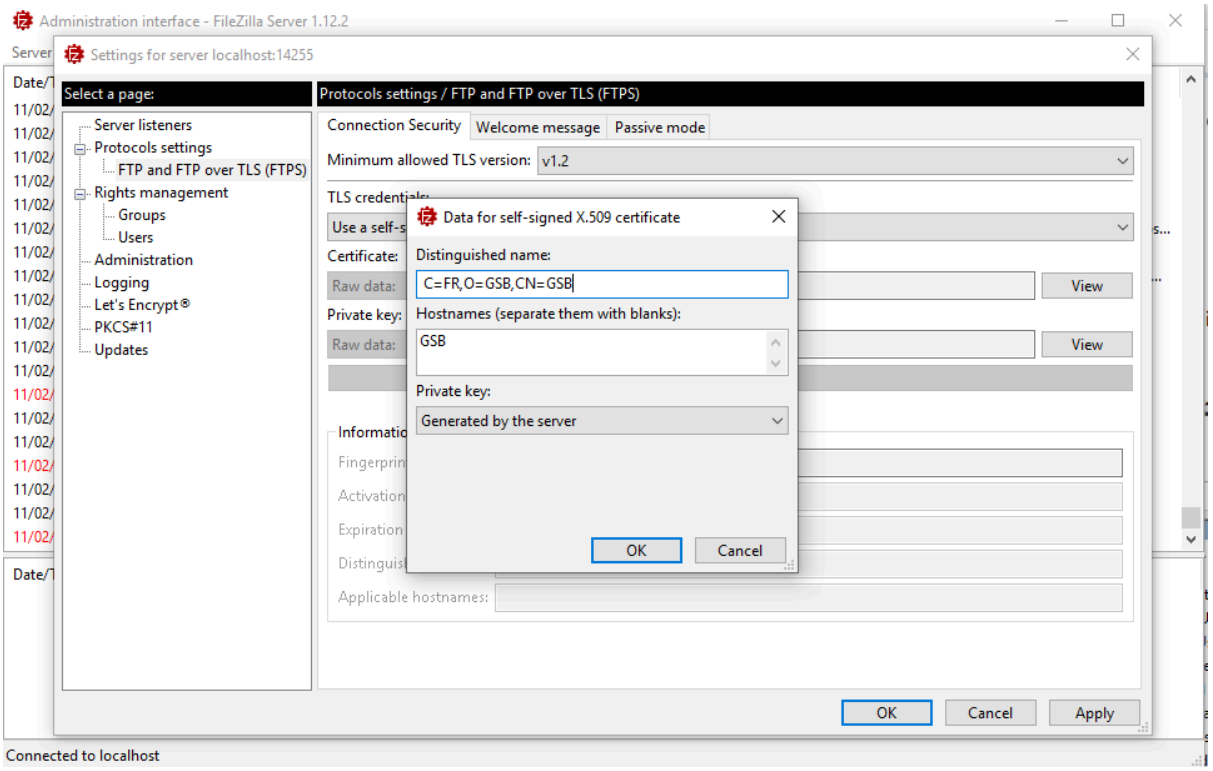
Administration interface - FileZilla Server 1.12.2
Settings for server localhost:14255
Select a page:
Server listeners
Protocols settings
FTP and FTP over TLS (FTPS)
Rights management
Groups
Users
Administration
Logging
Let's Encrypt®
PKCS#11
Updates
Protocols settings / FTP and FTP over TLS (FTPS)
Connection Security
Welcome message
Passive mode
Minimum allowed TLS version:
v1.2
Certificate:
Raw data:
View
Private key:
Raw data:
View
Data for self-signed X.509 certificate
Distinguished name:
C=FR,O=GSB,CN=GSB
Hostnames (separate them with blanks):
GSB
Private key:
Generated by the server
OK
Cancel
Applicable hostnames:
OK
Cancel
Apply
Connected to localhost

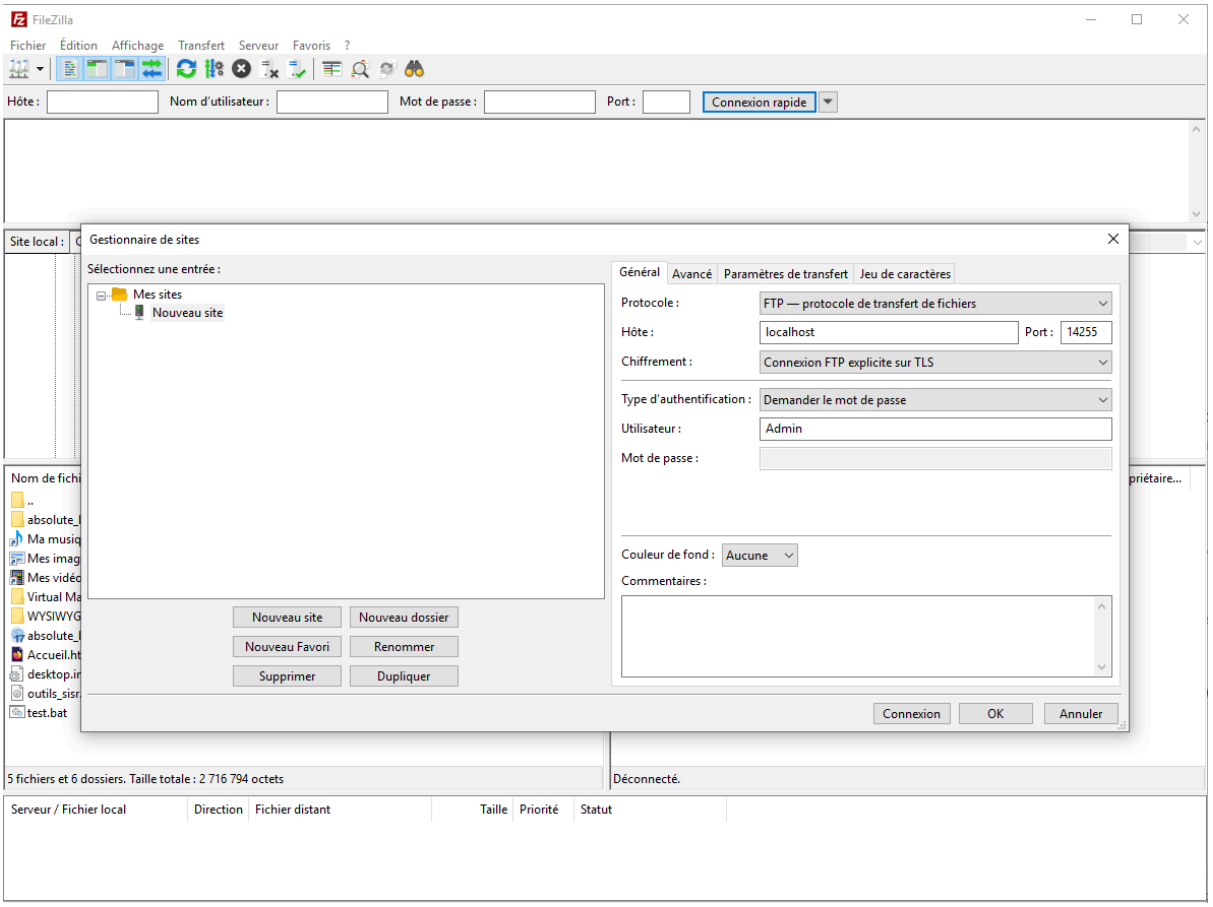
FileZilla
Fichier Édition Affichage Transfert Serveur Favoris ?
Hôte : Nom d'utilisateur : Mot de passe : Port : Connexion rapide
Site local :
Gestionnaire de sites
Sélectionnez une entrée :
Mes sites
Nouveau site
Nouveau site
Nouveau dossier
Nouveau Favori
Renommer
Supprimer
Dupliquer
Général Avancé Paramètres de transfert Jeu de caractères
Protocole : FTP — protocole de transfert de fichiers
Hôte : localhost Port : 14255
Chiffrement : Connexion FTP explicite sur TLS
Type d'authentification : Demander le mot de passe
Utilisateur : Admin
Mot de passe :
Couleur de fond : Aucune
Commentaires :
Connexion OK Annuler
5 fichiers et 6 dossiers. Taille totale : 2 716 794 octets
Déconnecté.
Serveur / Fichier local Direction Fichier distant Taille Priorité Statut

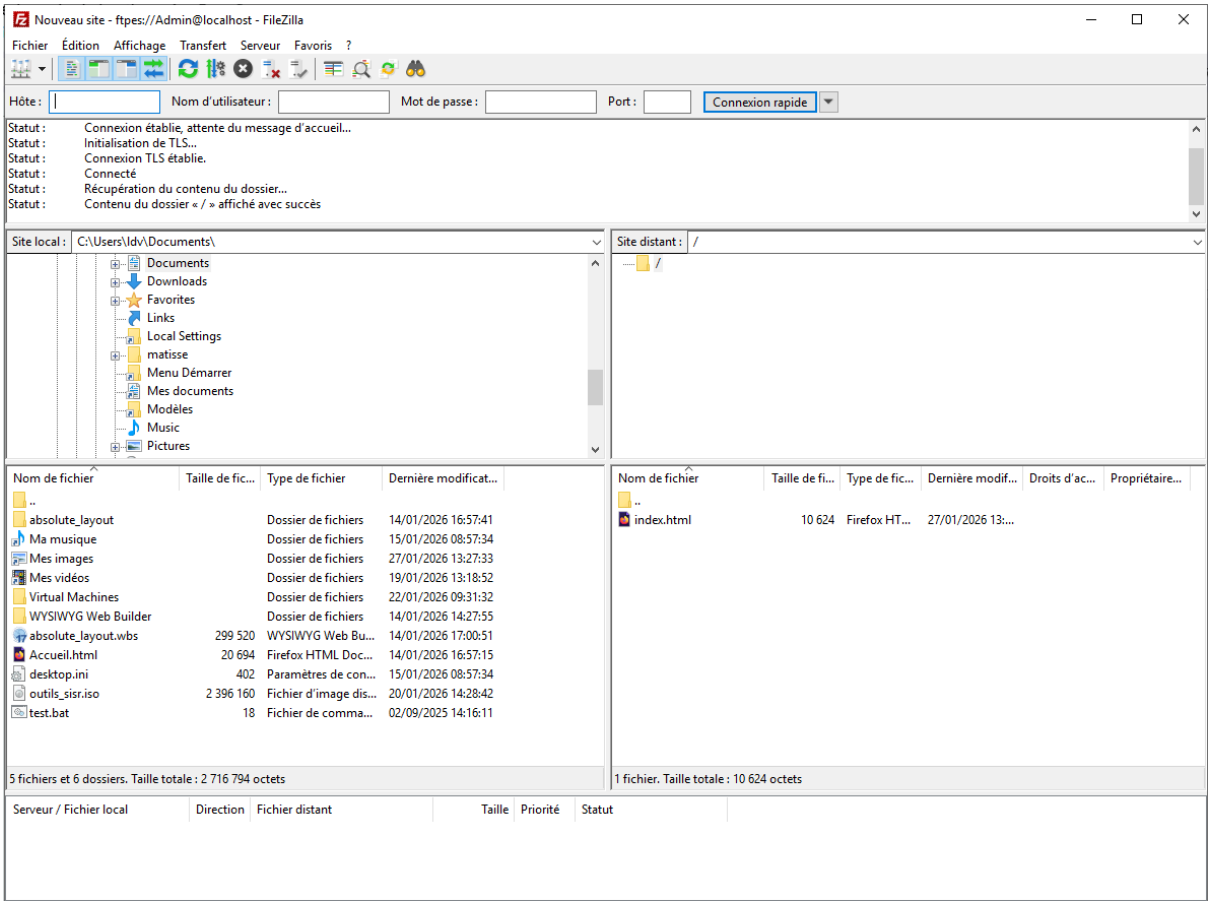
Nouveau site - ftpes://Admin@localhost - FileZilla
Fichier Édition Affichage Transfert Serveur Favoris ?
Hôte : Nom d'utilisateur : Mot de passe : Port : Connexion rapide
Statut : Connexion établie, attente du message d'accueil...
Statut : Initialisation de TLS...
Statut : Connexion TLS établie.
Statut : Connecté
Statut : Récupération du contenu du dossier...
Statut : Contenu du dossier « / » affiché avec succès
Site local : C:\Users\ldv\Documents\
Documents
Downloads
Favorites
Links
Local Settings
matisse
Menu Démarrer
Mes documents
Modèles
Music
Pictures
Site distant : /
Nom de fichier Taille de fic... Type de fichier Dernière modificat...
absolute_layout Dossier de fichiers 14/01/2026 16:57:41
Ma musique Dossier de fichiers 15/01/2026 08:57:34
Mes images Dossier de fichiers 27/01/2026 13:27:33
Mes vidéos Dossier de fichiers 19/01/2026 13:18:52
Virtual Machines Dossier de fichiers 22/01/2026 09:31:32
WYSIWYG Web Builder Dossier de fichiers 14/01/2026 14:27:55
absolute_layout.wbs 299 520 WYSIWYG Web Bu... 14/01/2026 17:00:51
Accueil.html 20 694 Firefox HTML Doc... 14/01/2026 16:57:15
desktop.ini 402 Paramètres de con... 15/01/2026 08:57:34
outils_sisr.iso 2 396 160 Fichier d'image dis... 20/01/2026 14:28:42
test.bat 18 Fichier de comma... 02/09/2025 14:16:11
Nom de fichier Taille de fi... Type de fic... Dernière modif... Droits d'ac... Propriétaire...
index.html 10 624 Firefox HT... 27/01/2026 13:...
5 fichiers et 6 dossiers. Taille totale : 2 716 794 octets
1 fichier. Taille totale : 10 624 octets
Serveur / Fichier local Direction Fichier distant Taille Priorité Statut

Capturing from Adapter for loopback traffic capture

Fichier Editer Vue Aller Capture Analyser Statistiques Telephonie Wireless Outils Aide

ftp

No.	Time	Source	Destination	Protocol	Lengtl	Info
28	168.422350	::1	::1	FTP	142	Response: 220-FileZilla Ser
30	168.422455	::1	::1	FTP	74	Request: AUTH TLS
34	168.423478	::1	::1	FTP	100	Response: 234 Using authent

```
> Frame 28: Packet, 142 bytes on wire (1136 bits), 1
> Null/Loopback
> Internet Protocol Version 6, Src: ::1, Dst: ::1
> Transmission Control Protocol, Src Port: 21, Dst P
> File Transfer Protocol (FTP)
  [Current working directory: ]
```

```
0000  18 00 00 00 60 0d 56 8f  00 62 06 80 00 00 00
0010  00 00 00 00 00 00 00 00  00 00 00 01 00 00 00
0020  00 00 00 00 00 00 00 00  00 00 00 01 00 15 c6
0030  90 e1 67 e5 af 13 1d 3a  50 18 27 f6 bb ee 00
0040  32 32 30 2d 46 69 6c 65  5a 69 6c 6c 61 20 53
0050  72 76 65 72 20 31 2e 31  32 2e 32 0d 0a 32 32
0060  20 50 6c 65 61 73 65 20  76 69 73 69 74 20 68
0070  74 70 73 3a 2f 2f 66 69  6c 65 7a 69 6c 6c 61
0080  70 72 6f 6a 65 63 74 2e  6f 72 67 2f 0d 0a
```

File Transfer Protocol (FTP): Protocol | Paquets : 139 · Affichés : 3 (2.2%) | Profil : Default